

HAS SAHA SATIŞ & TİCARET

Kullanım Kılavuzu



HAS Saha Satış & Ticaret

İçindekiler

Stok Kart Birim Ekleme	1
Kategori Tanımlama	2
Stok Kartı Tanımlama	2
Stok Kart Listesi	3
Alış Faturası	4
Stok Raporları	5
Cari Kartı Ekleme	6
Cari Listesi.....	7
Tahsilat-Ödeme	8
Cari Raporları.....	8
Satış	9
Banka.....	10
Pos Hesabı Ekleme.....	11
Kasa	12
Ayarlar	13

HAS Saha Satış & Ticaret programını çoğu işletmeleri kapsayan kolay kullanım ve şık bir ara yüze sahip bir ön muhasebe yazılımıdır. Bu yazılımlar Stok, satış, banka, kasa ve adisyon modüllü bulunmaktadır. Kullanıcı ihtiyacına göre bu modüller açılır. Ayrıca mobil uygulamalarında var ve masaüstü yazılım ile entegrasyonlu bir şekilde çalışmaktadır. Her iki yazım hem offline hem de online çalışmaktadır.

Stok Kart Birim Ekleme

Aşağıdaki adımları takip ederek birim tanımlama işlemi yapabilirsiniz.

Birimlere tıklayınız sonra çıkan yeni ekran birim adını girip kaydet butonuna basınız.

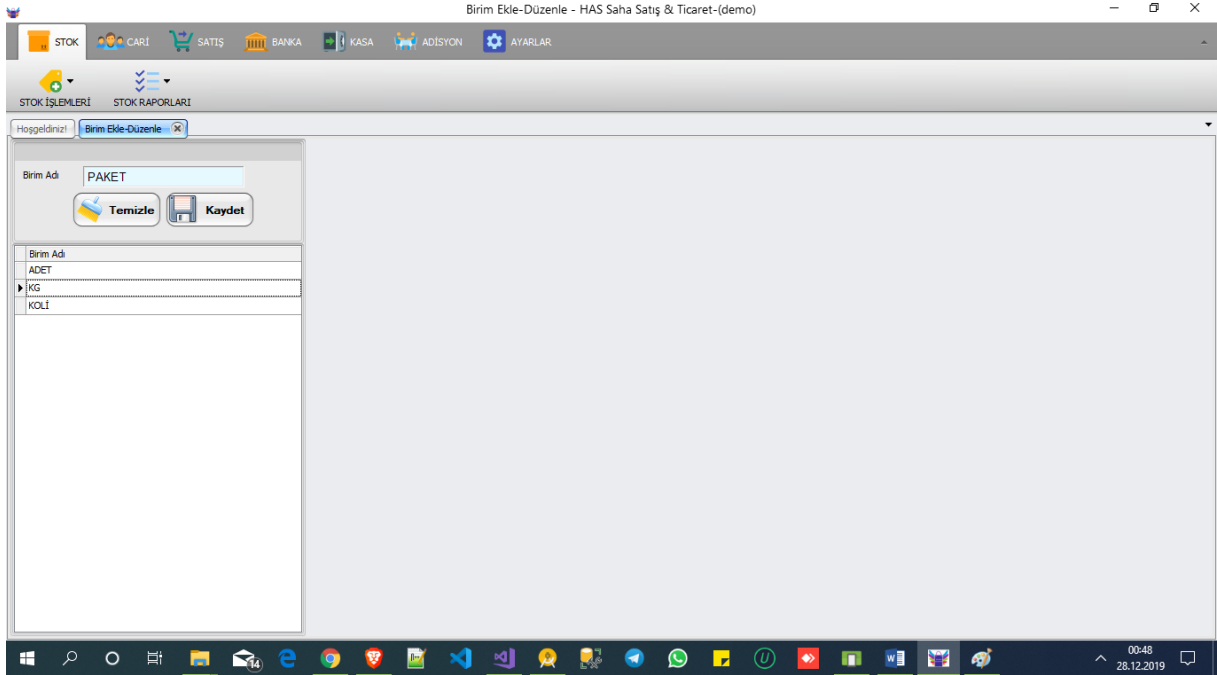
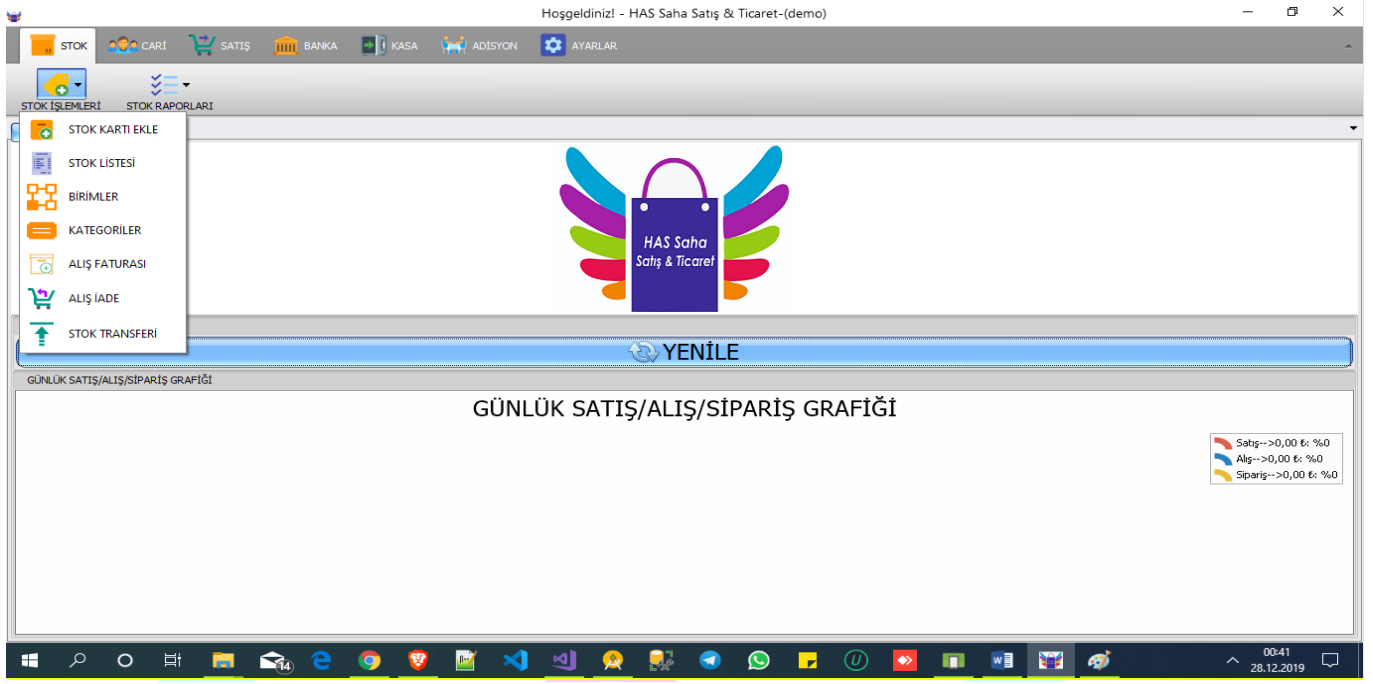

Kategori Tanımlama

Yukarıda stok kart birimi ekleme kısmında anlatıldığı gibi aynı şekilde kategori tanımlama işlemi de yapabilirsiniz.

Stok Kartı Tanımlama

Stok kartı tanımlama yapabilmek için öncelikle birim ve kategori tanımlama işlemi yapılması gerekiyor.

Aşağıdaki ekranlarda zorunlu alanlar şunlardır;

- 1-Ürün adı
- 2-Kategori

3-KDV ve KDV türü

4-Birim

Eğer sistemden iyi bir şekilde verim almak istiyorsanız bütün alanları doldurmanızdan fayda vardır. Alış fiyatı girerken kar-zarar raporlarını doğru bir şekilde alabilirsiniz aksi taktir de yaptığınız bütün satışlarınız da %100 kar gösterir. Eğer stok kartınıza ait birden fazla birim varsa barkodları barkod kısmında okutup ekle butonuna basabilirsiniz(ya da + butonuna basıp otomatik barkod oluşturmasını sağlayabilirsiniz).

Miktar- deponuzdaki toplam malın adeti ve kg si

Bu işlemi sadece bir defa yapıyorsunuz ve girdiğiniz miktarda canlı stok olarak sisteme yansıyor

Aktif- eğer ürününüzü aktif olarak kullanmıyorsanız işaretleme yapmazsınız.

Adisyon- eğer bir adisyon kullanıcısı iseniz işaretlemeniz gerekiyor.

Hızlı Satış- hızlı satış ekranında sağ tarafta görünmesini sağlar.

Gerekli bilgileri girdikten sonra kaydet butonuna basınız.

Stok Ekle-Düzenle - HAS Saha Satış & Ticaret-(demo)

STOK İŞLEMLERİ STOK RAPORLARI

Hosgeldiniz! Stok Ekle-Düzenle

Ürün Bilgileri

Stok Kodu GE-3997

Ürün İsmi KALEM

Kategori GENEL

Alış Fiyatı 10

KDV 18 Dahil

Döviz Kuru TL

Miktar 500 (Elinizdeki miktarı girebilirsiniz)

Fiyat Bilgileri

	İskonto %	Kâr	Oran %
S.Fiyat 1	15	0	5 50,00
S.Fiyat 2	20	0	10 100,00
S.Fiyat 3	25	0	15 150,00

EN ÇOK SATILAN ÜRÜNÜMÜZ

Aktif Adisyon Hızlı Satış

Temizle Kaydet

Birim

Barkod 8692171092780

Birim Adı ADET

Katsayı 1

Ekle Sil

Birim	Barkod	Kat Sayı
ADET	8692171092780	1

Resim Boyutunu 100px:100px Olarak Ayarlayınız

Resim Seç

Düzenle Sil

HAS Saha Satış & Ticaret

00:53 28.12.2019

Stok Kart Listesi

Bu ekranda stoklarınız görüntüleyebilir, silme ve düzenleme işlemi yapabilir, pasif-aktif yapabilir, excel veya pdf olarak dışarıya aktarabilir, etiket yazdırılabilir vb.

STOK KART LİSTESİ - HAS Saha Satış & Ticaret-(demo)

STOK İŞLEMLERİ STOK RAPORLARI

Hosgeldiniz! STOK KART LİSTESİ

Ürün Adı	Barkod	Stok Kodu	Kategori	S. Fiyat 1	S. Fiyat2	S. Fiyat3	Döviz Türü	KDV	KDV Türü	İsk 1	Hızl Satış	Adisyon	Aktif
j5	869275609...	HA-9785		0,00 ₺	0,00 ₺	0,00 ₺	TL	18		0,00 ₺	<input checked="" type="checkbox"/>	<input checked="" type="checkbox"/>	<input checked="" type="checkbox"/>
a	869418406...	HA-3963		0,00 ₺	0,00 ₺	0,00 ₺	TL	18		0,00 ₺	<input checked="" type="checkbox"/>	<input checked="" type="checkbox"/>	<input checked="" type="checkbox"/>
b	869258703...	HA-4582		0,00 ₺	0,00 ₺	0,00 ₺	TL	18		0,00 ₺	<input checked="" type="checkbox"/>	<input checked="" type="checkbox"/>	<input checked="" type="checkbox"/>
TEST45	869399703...	HA-4582		0,00 ₺	0,00 ₺	0,00 ₺	TL	18		0,00 ₺	<input checked="" type="checkbox"/>	<input checked="" type="checkbox"/>	<input checked="" type="checkbox"/>
CAMEL UZUN	234	12		23,00 ₺	24,00 ₺	0,00 ₺	TL	18		0,00 ₺	<input type="checkbox"/>	<input type="checkbox"/>	<input checked="" type="checkbox"/>
aaaaa				0,00 ₺	0,00 ₺	0,00 ₺	TL	0		0,00 ₺	<input type="checkbox"/>	<input type="checkbox"/>	<input checked="" type="checkbox"/>

Kayıt Sayısı=7

01:05 28.12.2019

Alış Faturası

Alış faturası girişi yapmak için mutlaka bir cari seçmeniz gerekir.

Peşin, veresiye ve taksitli alış yapabilirsiniz (taksitli alış için banka hesabı sistemde tanımlı olması gerekir)

Eğer işlemi tutar olarak kasaya yansımamı istemiyorsanız işreti kaldırabilirsiniz. Seçtiğiniz ürününüzü deponuzdaki miktarını anlık olarak görebilirsiniz ve bunun kontrolünü sağlayabilirsiniz. Birden fazla şube kullanıcısı iseniz şubeler arası ürün transferi yapabilirsiniz.

İşlemi tamamlandıktan sonra işlem faturasını çıktı olarak alabilirsiniz ve bunu müşteriye gönderebilirsiniz.

Alış | Stok Girişi - HAS Saha Satış & Ticaret-(demo)

STOK İŞLEMLERİ STOK RAPORLARI

Hoşgeldiniz! Alış | Stok Girişi

Ürün Seçimi
Barkod: 234
Stok Kodu: 1
Ürün İsmi: CAMEL UZUN

Cari: SİSTEM CARİSİ SİSTEM
Bakiye: (Alacaklı) 509,79 ₺

Canlı Stok/Ayarlar
1 ADET
Yazdır Ayarlar
Oto Yazdır

Seçili Satır DELETE Tuşu ile Silebilirsiniz!

Stok Kodu	Barkod	Ürün İsmi	Miktar	Birim	Birim Fiyatı	KDV	KDV Tipi	S. Fiyatı 1	Ara Toplam	S. Fiyatı 2	Top KDV	S. Fiyatı 3	Tutar	Kâr
12	234	CAMEL UZUN	1	ADET	13,45 ₺	18	Dahil	18,21 ₺	11,40	23,00 ₺	2,05 ₺	24,00 ₺	13,45 ₺	
>	454	TEST45	1	ADET	10,00 ₺	18	Dahil	20,00 ₺	8,47	30,00 ₺	1,53 ₺	40,00 ₺	10,00 ₺	

İşlem Tarihi: 28.12.2019 01:05
Fatura No: 125511
Açıklama:

Toplam: 19,87 ₺
İskonto: 0,00 ₺
Toplam KDV: 3,58 ₺
Genel Top: 23,45 ₺

Peşin [F2] Veresiye[F3] Taksitli[F5] İptal [ESC]

01:07 28.12.2019

Stok Raporları

Alış faturalarınızı görüntüleyebilirsiniz ve üzerinde veya faturayı iptal işlemi yapabilirsiniz. Canlı stoğunuzu kontrol, stok sayımı, ürün alış raporları veya en çok alış yaptığınız ürünleri görüntüleyebilirsiniz.

Hoşgeldiniz! - HAS Saha Satış & Ticaret-(demo)

STOK İŞLEMLERİ STOK RAPORLARI

ÜRÜN ALIŞ RAPORU
ALİŞ RAPORU
TRASFER RAPORU
CANLI STOK
STOK SAYIMI
EN ÇOK SATILAN/ALINAN
KAR-ZARAR RAPORU

YENİLE

GÜNLÜK SATIŞ/ALIŞ/SİPARİŞ GRAFIĞI

Satış-->0,00 ₺ %0
Alış-->0,00 ₺ %0
Sipariş-->0,00 ₺ %0

01:12 28.12.2019

Cari Kartı Ekleme

Cari (Müşteri) kartı eklemek için bir cari grubunuzu olması gerekir(Toptancı vb.).

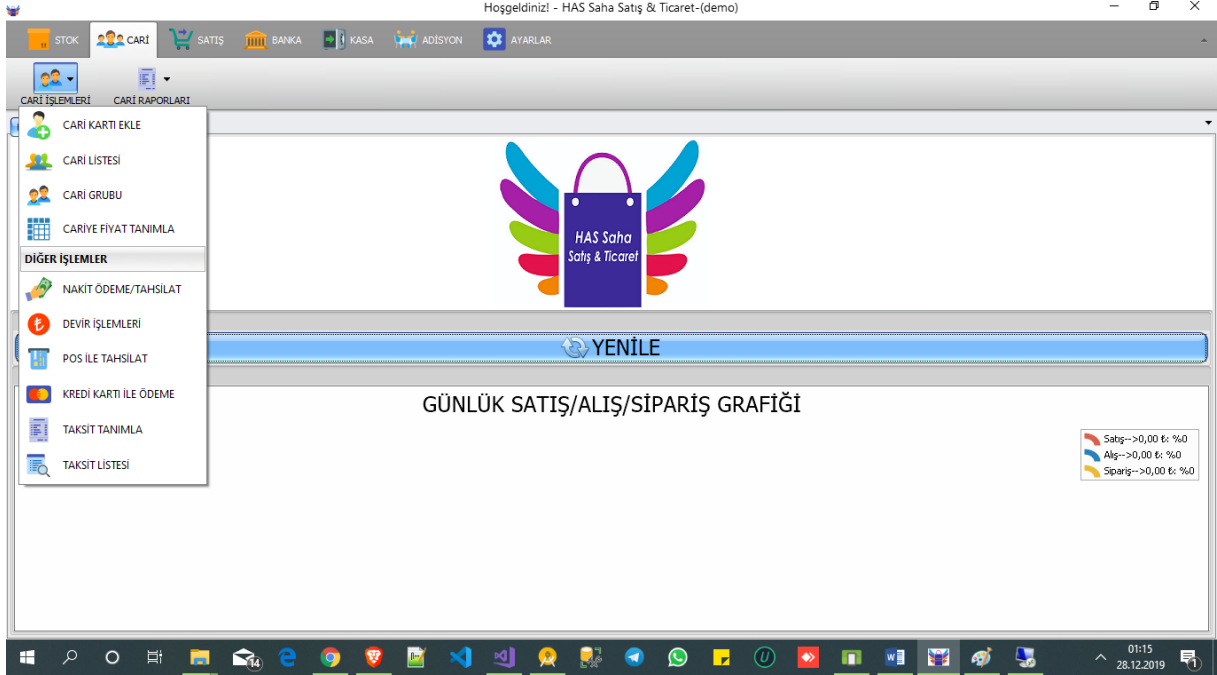

Bilgileri girdikten sonra kaydet butonuna tıklayınız.

Zorunlu alanlar (Cari adı, grubu)

Rut-sahadaki personelin cariyi ziyaret edeceği gün olarak ekleyebilirsiniz

Plasiyer- mobilde bu cari ile çalışacak personeliniz

Limit- belirlediğinizi limitten fazla tek seferde satış yapılmaz

Cari Ekle-Düzenle - HAS Saha Satış & Ticaret-(demo)

STOK CARİ SATIŞ BANKA KASA ADİSYON AYARLAR

CARİ İŞLEMLERİ CARİ RAPORLARI

Hosgeldiniz! Cari Ekle-Düzenle

Cari Bilgileri

Cari Adı: TEST
Cari Unvanı/Soyadı: CARISI
Cari Kodu: 124545
TC No: 11111111111
Cari Grubu: MÜŞTERİ
Plasiyer: demo
Rut Adı: PAZARTESİ
Cari Limit: 1500
Vade Günü: 25
Hatırlatma Günü: 14
Cari Açıklaması: SISTEM CARISI

Adres Bilgileri

Tel: (555) 555-5555
GSM: (555) 555-5555
Fax: (555) 555-5555
Vergi Dairesi: ADANA
Vergi No: 1234567890
E-Mail: hassahasalis.com
Adres: SEYHAN/ADANA

Akaf

Temizle Kaydet

01:18 28.12.2019

Cari Listesi

Ekranda gösterildiği gibi cari üzerinde işlemler yapabilirsiniz.

Cari Listesi - HAS Saha Satış & Ticaret-(demo)

STOK CARİ SATIŞ BANKA KASA ADİSYON AYARLAR

CARİ İŞLEMLERİ CARİ RAPORLARI

Hosgeldiniz! Cari Lis

Excel/PDF Aktar Sil Düzenle

Listeyi Yenile Pasif Et

Pos ile Tahsilat Aktif Et

Cari Ürün Raporu Raporla

Cari Extresi Peşin Ödeme/Tahsilat Devir Yap

Cari Kod	Rut Adı	Adres	Vergi Dairesi	Vergi No	E-Mail	GSM	TC No	Limit	Ayr
123	PAZARTESİ	TEST	ŞANLIURFA	12541002		(111) 111-1111	11111111111	100	
38484	PAZARTESİ	ADANA MERKEZ	ADANA	838384	deniz@gmail.com	5435963636	11111111111	0	MC
24			ADANA	1234567				0	

01:22 28.12.2019

Tahsilat-Ödeme

Cari size ödeme yaparsa bu tahsilat işlemine giriyor eğer siz cariye ödeme yaparsanız bu da ödeme işlemine giriyor. Tahsilat-Ödeme çıktısını verebilirsiniz.

Ödeme-Tahsilat - HAS Saha Satış & Ticaret-(demo)

STOK CARİ SATIŞ BANKA KASA ADİSYON AYARLAR

CARİ İŞLEMLERİ CARİ RAPORLARI

Hosgeldiniz! Cari Listesi **Ödeme-Tahsilat**

Cari: AHMET CANDAN
Bakiye: (Alacaklı) -985,00 ₺ Limit: 100,00 ₺

Bilgiler

Tutar: 500
Para Birimi: TL
Döviz Kuru: 1
Dövizli Tutar: 500
İşlem Tipi: Tahsilat
İşlem Tarihi: 28.12.2019
Vade Tarihi: 28.12.2019
Açıklama:

Faturayı Yazdır
Yazdır Kaydet

Cari Raporları

HAS Saha Satış & Ticaret

Cariye satmış olduğunuz ürünlerin listesi, alacak-borç raporu, cari extresi(normal-detaylı), tahsilat-ödeme raporu vb. işlemleri görebilirsiniz ve düzenleme-silme işlemi yapabilirsiniz.

Hosgeldiniz! - HAS Saha Satış & Ticaret-(demo)

STOK CARİ SATIŞ BANKA KASA ADİSYON AYARLAR

CARİ İŞLEMLERİ CARİ RAPORLARI

Hosgeldiniz!

- CARİ ÜRÜN RAPORU
- ALACAK/BORÇ RAPORU
- TAHSİLAT/ÖDEME RAPORU
- EN ÇOK ALIŞ/SATIŞ YAPAN
- CARİ EXTRESİ



YENİLE

GÜNLÜK SATIŞ/ALIŞ/SİPARİŞ GRAFIĞI

GÜNLÜK SATIŞ/ALIŞ/SİPARİŞ GRAFIĞI

Satış-->0,00 ₺: %0
Alış-->0,00 ₺: %0
Sipariş-->0,00 ₺: %0

Satış

Hızlı satış, satış faturası, satış iade ve sipariş işlemlerin bu modülde yapabilirsiniz.

Satış ekranında anlık olarak kar-zararınızı görebilirsiniz, isterseniz ürün için daha önce belirlediğiniz fiyatı değiştirebilir, geçmişe dönük satış yapabilirsiniz. Hızlı satış ekranında mouse gerek kalmadan fonksiyon tuşları ile işlemlerinizi çok hızlı bir şekilde yapabilirsiniz.

Hızlı Satış

PEŞİN [F2] POS [F4] VERESİYE [F3] YENİ SATIŞ [F5] İPTAL [ESC]

8694184062... a 10 1,50 ₺ 15,00 ₺
8692587038... b 5 17,00 ₺ 85,00 ₺
> 8692756097... JS 2 10,00 ₺ 20,00 ₺

ÇIKOLATAM
a(1.50 ₺) b(17.00 ₺) JS(10.00 ₺)

Kalem Sayısı: 3
Alınan Para 150,00 ₺
Para Öütü 30,00 ₺
120,00 ₺

1 2 3 Sil
4 5 6 Enter
7 8 9
0 , Fiyat Gör

Barkod
Stok Kodu

AYARLAR

01:31
28.12.2019

Ayarlar kısmından satış fiyat tipinizi müşterinize göre anlık olarak değiştirebilirsiniz

Satış - HAS Saha Satış & Ticaret-(demo)

STOK CARL SATIŞ BANKA KASA ADISYON AYARLAR

SATIŞ SATIŞ RAPORLARI

Hosgeldiniz! Satış

Ürün Seçimi
Barkod
Stok Kodu
Ürün İsmi

Carli
DENİZ AYDIN
Bakiye: (Alacaklı) 372,87 ₺

Carli Stok/Ayarlar
-1 ADET
Yazdır Ayarlar

Seçili Satırı DELETE Tuşu ile Silabilirsiniz. Oto Yazdır

Stok Kodu	Barkod	Ürün İsmi	Miktar	Birim	Birim Fiyatı	KDV	KDV Tipi	S. Fiyatı 1	Ara Toplam	S. Fiyatı 2	Top KDV	S. Fiyatı 3	Tutar	Kâr
12	234	CAMEL UZUN	1	ADET	18,21 ₺	18	Dahil	18,21 ₺	15,43	23,00 ₺	2,78 ₺	24,00 ₺	18,21 ₺	4,76 ₺
>	454	TEST45	1	ADET	20,00 ₺	18	Dahil	20,00 ₺	16,95	30,00 ₺	3,05 ₺	40,00 ₺	20,00 ₺	10,00 ₺

Genel Ayarlar

Kaydet

Belge/Fatura Ayarları
Belge Tipi: Fatura
Belge No: 125512
Geçerli Satış Fiyatı: Satış Fiyatı 1
Yazıcı Seçimi: Microsoft Print to PDF
Kağıt Tipi Seçimi: Fatura Çıkış(8 cm)
Fatura Düzenle

İşlem Tarihi: 28.12.2019 01:32
Fatura No: 125513
Aplıkama

Kasa
Oto
Yazdırılacak Bel.S.
Oto Yazdır Adisyon Yazdır

Stok Kontrolleri Yapılmasın
Uyan Versin.
Satış Engellensin.

Toplam 32,38 ₺
İskonto 0,00 ₺
Toplam KDV 5,83 ₺
Genel Top 38,21 ₺

Peşin [F2] Veresiye [F3]

01:33
28.12.2019

Banka

Eğer sistemde banka ile ilgili işlem yapacaksanız(pos ile tahsilat, kredi kartı ile ödeme vb.) veya banka hesaplarınız kontrol altında tutmak isterseniz bu modülde bütün işlemlerinizi yapabilirsiniz. Öncelikle bir banka hesabı tanımlamanız gerekmektedir. Banka ile ilgili yapılan bütün işlemleri Banka İşlem Raporunda görebilirsiniz.

The screenshot displays the HAS Saha Satış & Ticaret software interface. The top window shows the main menu with options like STOK, CARL, SATIŞ, BANKA, KASA, ADISYON, and AYARLAR. The left sidebar lists various transaction types under 'BANKA İŞLEMLERİ' and 'BANKA RAPORLARI'. The main area features a logo for 'HAS Saha Satış & Ticaret' and a 'YENİLE' button. Below this is a section for 'GÜNLÜK SATIŞ/ALIŞ/SİPARİŞ GRAFIĞI' with a legend for Sales, Purchase, and Order percentages.

The bottom window is titled 'Banka Hesabı Tanımla - HAS Saha Satış & Ticaret-(demo)'. It contains a form for entering bank account details:

Banka Adı: T.C. ZİRAAT BANKASI A.Ş.
Hesap Adı: TEST
Hesap No:
Şube No:
IBAN:
Ayrıntı:

Buttons: Yazdır, Kaydet

Banka Listesi:

Hesap Adı	Banka	Şube No	Hesap No	IBAN	Hesap Türü	Ayrıntı
HAS	FIBABANKA A.Ş.	VİRAŞEHİR	12541002	123456789	Banka Hesabı	TEST
cemil	ARAP TÜRK BANKASI A.Ş.	14	1232526	338283986965	Banka Hesabı	tgregergrh

KAYIT SAYISI: 2

Pos Hesabı Ekleme

+ butonuna basarak bir pos tanımlamanız ve ardından o pos adını seçip işlem yapmanız gerekmektedir.

Pos Hesabı Ekle - HAS Saha Satış & Ticaret-(demo)

STOK CARİ SATIŞ BANKA KASA ADISYON AYARLAR

BANKA İŞLEMLERİ BANKA RAPORLARI

Hosgeldiniz! Pos Hesabı Ekle

Pos Ekle-Sil-Güncelle

Pos Adı HAS

Banka Hesabı HAS

Kesinti Günü 0

Kesinti 0

Kesinti % 0

Ayrıntı

Temizle Kaydet

Pos Listesi

Banka Hesap Adı	Banka	Hesap Türü	Pos Adı	Nakit Gideri	Gider Yüzdesi	Ödeme Günü
HAS	FIBABANKA A.Ş.	Banka Hesabı	Viranşehir	20,0000	40	24
cmil	ARAP TÜRK BANKASI A.Ş.	Banka Hesabı	Hazır	0,0000	5	9

KAYIT SAYISI:2

Cari Pos İle Tahsilat - HAS Saha Satış & Ticaret-(demo)

STOK CARİ SATIŞ BANKA KASA ADISYON AYARLAR

BANKA İŞLEMLERİ BANKA RAPORLARI

Hosgeldiniz! Cari Pos İle Tahsilat

Cari

SİSTEM CARİSİ SİSTEM

Bakiye: (Alacaklı) 509,79 ₺

Viranşehir

İşlem Tutarı Açıklama

Takist Sayısı 1

İşlem Tarihi 28.12.2019

Kaydet

Kasa

Günlük kasanızı kullanıcı bazlı veya şube bazlı görebilirsiniz. Gelir-gider ekleyebilir ve kasa toplamlarını görebilirsiniz.

Günlük Kasa - HAS Saha Satış & Ticaret-(demo)

STOK CARL SATIŞ BANKA KASA ADISYON AYARLAR

KASA İŞLEMLERİ

Hosgeldiniz! Banka İşlem Raporu **Günlük Kasa**

Şube/Kullanıcı/Tarih/Para Birim

Şube ANA ŞUBE Başlangıç Tarihi 26.12.2019 NAKİT KASA

Kullanıcı demo Sonlama Tarihi 28.12.2019

Para Birimi TL Yazdır Sorgula

1.944,03 ₺ **885,00 ₺**

Devir: 1.944,03 ₺ Devir: 885,00 ₺

İşlem Tarihi	İşlem Türü	Tutar	Döviz	Yeri
=	=	=	=	=
> 26.12.2019	Satış	1,50 ₺	TL	Kasa
26.12.2019	Tahsilat	489,00 ₺	TL	Kasa

Tutar = 990,50 ₺

01:42 28.12.2019

Genel Topamlar - HAS Saha Satış & Ticaret-(demo)

STOK CARL SATIŞ BANKA KASA ADISYON AYARLAR

KASA İŞLEMLERİ

Hosgeldiniz! Banka İşlem Raporu **Genel Topamlar**

Şube ANA ŞUBE Başlangıç Tarihi 25.12.2018

Kullanıcı Sonlama Tarihi 28.12.2019

Sorgula

Firma Geliri		Firma Gideri	
Nakit Satışlar Toplamı	₺ 1.241,75	Nakit Alışlar Toplamı	₺ 135,80
Kredi Kartı Satışlar Toplamı	₺ 0,00	Kredi Kartı Alışlar Toplamı	₺ 0,00
Satış İade Toplamı	₺ 0,00	Alış İade Toplamı	₺ 0,00
Taksitli Satışlar Toplamı	₺ 0,00	Taksitli Alışlar Toplamı	₺ 0,00
Açık Hesap Satışlar Toplamı	₺ 708,76	Açık Hesap Alışlar Toplamı	₺ 0,00
Tahsilat Toplamı	₺ 1.643,63	Ödeme Toplamı	₺ 0,00
Taksit Tahsilat Toplamı	₺ 0,00	Taksit Ödeme Toplamı	₺ 0,00
Firma Geliri Toplamı	₺ 10,00	Firma Gideri Toplamı	₺ 713,00
Gelen Para Transferi Toplamı	₺ 0,00	Giden Para Transferi Toplamı	₺ 200,00
Gelen Şube Para Transferi Toplamı	₺ 150,00	Giden Şube Para Transferi Toplamı	₺ 0,00
Gelen EFT Toplamı	₺ 0,00	Giden EFT Toplamı	₺ 0,00
Gelen Havale Toplamı	₺ 0,00	Giden Havale Toplamı	₺ 0,00

01:42 28.12.2019

Ayarlar

Ayarlar kısmında kullanıcı logları, kullanıcı yetkileri, fatura tasarımı gibi işlemleri yapabilirsiniz.

The screenshot displays the 'AYARLAR' (Settings) window of the 'HAS Saha Satış & Ticaret' software. The window title is 'Hoşgeldiniz! - HAS Saha Satış & Ticaret-(demo)'. The top navigation bar includes icons for STOK, CARL, SATIŞ, BANKA, KASA, ADİSYON, and AYARLAR. The left sidebar lists settings categories: AYARLAR/TANIMLAMALAR, ALIŞ/SATIŞ AYARLARI, YETKİLER, FATURA TASARIMI, VERİTABANI AYARI, and LOGLAR. The main content area features the company logo, a 'YENİLE' (Refresh) button, and a 'GÜNLÜK SATIŞ/ALIŞ/SİPARİŞ GRAFIĞI' (Daily Sales/Order Graph). A legend on the right indicates: Satış-->0,00 ₺: %0, Alış-->0,00 ₺: %0, and Sipariş-->0,00 ₺: %0. The bottom taskbar shows the Windows OS interface with the date 28.12.2019 and time 01:43. A large watermark of the company logo is visible at the bottom of the page.